

三菱地所ホームからのご案内

# 建築デザイナーによる無料プランニング 最新の「エコ空間体感」同時開催!!

完全予約制

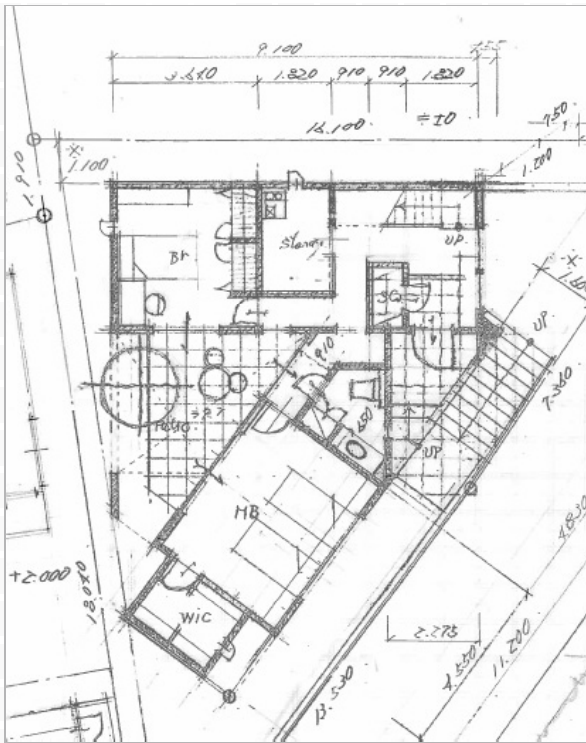

お客様すべての「理想の住まい」にフルオーダーでお応えする三菱地所ホームが  
建築デザイナーによる無料プランニング相談会を開催いたします。

10月にオープンしたばかりの最新エコモデルハウス  
「Everieエヴァリエ」も同時にご覧いただけます。

上記プランとモデルハウスは異なります。

## 開催日時

2009年12月 5日(土) 6日(日) 13日(日)  
19日(土) 20日(日) 26日(土) 27日(日)  
①10:00~12:00 ②13:30~15:30 ③15:30~17:30

## お申込み

ご希望日と時間( )を申込用紙にご記入後  
(裏面をご利用ください)にてFAXいただくか  
フリーダイヤルでご予約下さい。

FAX 03-5561-6554  
フリーダイヤル 0120-17-1523  
(水・日を除く9:30~18:00)

## 場所

赤坂ハウジングギャラリー 東京都港区赤坂7-5-5

- 銀座線・半蔵門線・都営大江戸線「青山一丁目駅」14番出口より徒歩約10分
- 千代田線「赤坂駅」7番出口より徒歩約10分



 申込要項

2010年9月末までに建築計画のある方  
 当社施工エリア内で建築計画のある方(施工エリア:東京、神奈川、千葉、埼玉、茨木、大阪、京都、奈良、兵庫)  
 (それぞれ一部地域を除きます。詳細はお問い合わせ下さい。)  
 建設予定地または入手検討地がある方

 相談に必要な書類

建築地の場所が確認できるもの  
 敷地形状が分かるもの

三菱地所ホーム「無料プランニング&エコ空間体感」申込書

ふりがな		参加ご希望人数	
お名前		人	
ご住所・ご連絡先 勤務先の場合は、会社名・部署名をご記入下さい			
〒			
TEL	( )	e-mail	@
ご希望の希望日時に で囲んで下さい			
12月 5日(土) / 6日(日) / 13日(日) 19日(土) / 20日(日) / 26日(土) / 27日(日) 10:00~12:00 13:30~15:30 15:30~17:30 完全予約制のため、ご希望の日時に添えない場合がございます。			
以下のアンケートについてご協力ください。			
Q1. 現在のお住まいは、次のどれに該当しますか？また、その居住年数をお聞かせ下さい。 1. 一戸建て持家      2. 分譲マンション      3. 社宅 4. 賃貸一戸建て      5. 賃貸マンション・アパート      6. その他( ) 居住年数 (      年)			
Q2. ご家族の構成を教えてください。 ご夫婦(夫・妻)      お子様(      人)      ご両親様(      人)      その他(      人) 計(      人)			
Q3. ご計画についてお聞かせ下さい。 1. 新築      2. 建替      3. リフォーム      4. その他(      )			
Q4. Q3でお選びいただいた項目について可能な範囲でお聞かせ下さい。 A) 建築時期 1. 半年以内      2. 1年以内 B) 建築予定地 所在地 (      都道府県      市区郡      ) 入手予定地 (      都道府県      市区郡      ) 敷地面積 (      坪)			
C) 建築予算(      万円) 土地を除く ご協力ありがとうございます。			

駐車スペースに限りがありますので、なるべく公共交通機関をご利用下さいませ。  
 個人情報の取り扱いについて  
 お客様の個人情報の取り扱いについては、関係法令を遵守して管理します。  
 また、お客様の個人情報を、お客様のご希望に基づく弊社の情報提供以外の目的には利用いたしません。