三菱地所ホームの
土地活用・施設建築

施工事例のご紹介

2019年5月吉日

The Park Maison 中野３丁目

～ 中野３丁目　賃貸住宅～

竣　工　：2019年3月
用　途　：共同住宅
構　造　：木造
（2×4工法）
規　模　：地上３階
延床面積：280.75㎡
敷地面積：165.79㎡

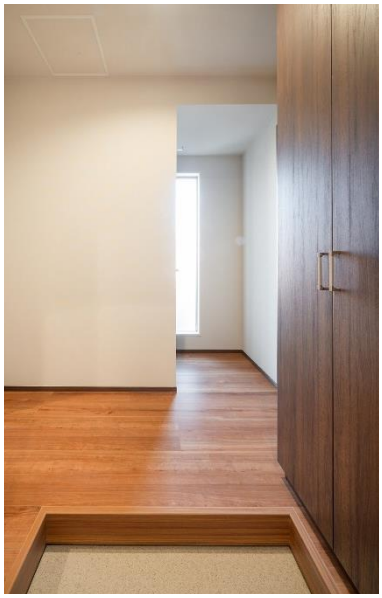

Check1　中野駅より徒歩8分の好立地を活かしながら収益性を勘案し、１Ｋと１ＬＤＫのミックスプランとしました。

Check2　防火避難上要求される基準をクリアして、内部共用廊下、内部階段を設けました。
外壁の素材、カラーパターンも複数ご提案し、お客様のイメージに沿った建物を実現できました。

三菱地所ホーム ソリューション事業本部　03-6887-8151